

Bauzeitliche halbseitige Sperrung in Anlehnung an Regelplan B I / 14 (RSA 21)

Restfahrbahnbreite mind. 3,00 m (RSA 21) (Einbahnstraße)

Gehwegführung auf bestehenden Gehweg (mind. 1,30 m Breite)

Haltestelle im Bestand



Baubereich

Parkplatz sperren für zusätzliche BE

Aufstellung Leitbaken

Plangrundlage ist das Luftbild aus dem Geoportal Sachsen (Stand: 20.10.2022).

1

2



Auftragnehmer	Datum	Zeichen	
	Bearbeitet	02/2023	
	Gezeichnet	02/2023	
	Geprüft	02/2023	
Lagebezug:		ETRS89 UTM33	
Höhenbezug:		DHHN 2016	
Projekt-Nr.:			

Straßenbaubehörde  Große Kreisstadt Dippoldiswalde Markt 2 01744 Dippoldiswalde	Bearbeitet:
	Geprüft:
	Projekt-Nr.:

Nr.	Art der Änderung	Datum	Zeichen

# AUSSCHREIBUNG

PROJIS-NR.:	Unterlage / Blatt-Nr.: 21 / 1 Bauzeitliche Verkehrsführung Haltestelle "Am Gymnasium" Maßstab: -
-------------	-----------------------------------------------------------------------------------------------------------

## Neubau Bushaltestelle "Am Gymnasium"

aufgestellt:	
Dippoldiswalde, den _____	



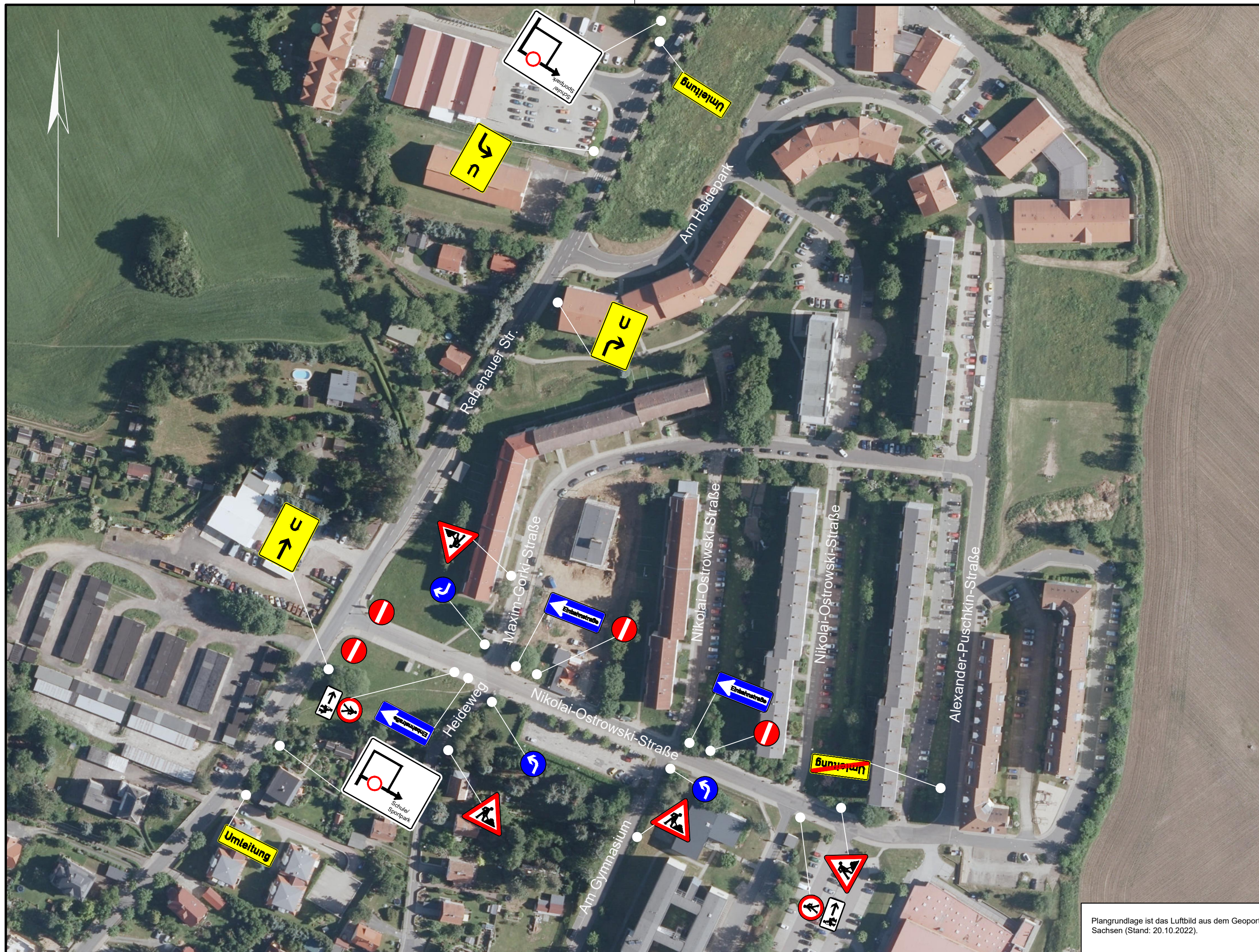

Plangrundlage ist das Luftbild aus dem Geoportal Sachsen (Stand: 20.10.2022).



Auftragnehmer	Bearbeitet	02/2023	Zeichen
	Gezeichnet	02/2023	
	Geprüft	02/2023	
	Lagebezug: ETRS89 UTM33		
Höhenbezug: DHHN 2016			
Projekt-Nr.:			

Straßenbaubehörde  Große Kreisstadt Dippoldiswalde Markt 2 01744 Dippoldiswalde	Bearbeitet:
	Geprüft:
	Projekt-Nr.:

Nr.	Art der Änderung	Datum	Zeichen

# AUSSCHREIBUNG

PROJIS-NR.:	Unterlage / Blatt-Nr.: 21 / 2 Bauzeitliche Verkehrsführung Haltestelle "Am Gymnasium" Maßstab: -
-------------	-----------------------------------------------------------------------------------------------------------

## Neubau Bushaltestelle "Am Gymnasium"

aufgestellt:	
Dippoldiswalde, den _____	